

檔 號：
保存年限：

中華民國紅心字會 函

地址：新北市土城區學府路一段 145 號 2 樓
承辦人：蔡家甄 社工
電話：02-2265-5909
傳真：02-2265-5369

受文者：如正本單位

發文日期：中華民國 111 年 01 月 21 日
發文字號：紅心〔一百一拾一〕刑字第 010 號
速別：普通件
密等及解密條件或保存期限：普通
附件：111 年度紅心向日葵獎助學金簡章乙份

主旨：函送本會 111 年度「紅心向日葵獎助學金」一受刑人子女獎助學金申請簡章，敬請公告張貼，並函轉所屬之相關單位，鼓勵受刑人之在學子女提出申請。

說明：

- 一、本會為內政部立案之社團法人，從事受刑人家庭之社會服務，為國內首先針對受刑人家庭提供協助之社會福利機構；自民國七十九年起，為拓展本會服務內容，鼓勵受刑人子女努力向學，且使受刑人無後顧之憂，安心服刑，特設立向日葵獎助學金。
- 二、隨文檢附「紅心向日葵獎助學金」簡章，報名表及相關注意事項請於本會網頁 (<http://www.redheart.org.tw/>) 或心納家庭粉絲專頁 (<https://www.facebook.com/rhfamily0505/>) 下載。
- 三、本會 111 年獎助學金申請資格為全台就讀國小至大專 25 歲以下受刑人在學子女均可申請，其餘申請條件詳如附件。
- 四、若有未盡事宜，請逕洽本會聯絡人，蔡家甄 社工。

正本：法務部矯正署、台北市政府社會局、新北市政府社會局、台中市政府社會局、桃園市政府社會局、新竹市政府社會處、新竹縣政府社會處、苗栗縣政府社會處、彰化縣政府社會處、南投縣政府社會及勞動處、雲林縣政府社會處、嘉義市政府社會處、嘉義縣政府社會局、臺南市政府社會局(永華市政中心)、臺南市政府社會局(民治市政中心)、高雄市政府社會局、屏東縣政府社會處、台東縣政府社會處、宜蘭縣政府社會處、花蓮縣政府社會處、基隆市政府社會處、澎湖縣政府社會處、連江縣衛生福利局、金門縣政府社會處、台北市政府教育局、新北市政府教育局、基隆市政府教育處、桃

園市政府教育局、新竹市政府教育處、新竹縣政府教育局、苗栗縣政府教育處、台中市政府教育局、南投縣政府教育處、彰化縣政府教育處、雲林縣政府教育處、嘉義市政府教育處、嘉義縣政府教育處、台南市政府教育局(永華市政中心)、台南市政府教育局(民治市政中心)、高雄市政府教育局、屏東縣政府教育處、宜蘭縣政府教育處、花蓮縣政府教育處、台東縣政府教育處、澎湖縣政府教育處、金門縣政府教育處、連江縣政府教育處、法務部矯正署臺北監獄、法務部矯正署桃園監獄、法務部矯正署桃園女子監獄、法務部矯正署新竹監獄、法務部矯正署臺中監獄、法務部矯正署臺中女子監獄、法務部矯正署彰化監獄、法務部矯正署雲林監獄、法務部矯正署雲林第二監獄、法務部矯正署臺南監獄、法務部矯正署明德外役監獄、法務部矯正署高雄監獄、法務部矯正署高雄第二監獄、法務部矯正署高雄女子監獄、法務部矯正署屏東監獄、法務部矯正署臺東監獄、法務部矯正署花蓮監獄、法務部矯正署自強外役監獄、法務部矯正署宜蘭監獄、法務部矯正署基隆監獄、法務部矯正署澎湖監獄、法務部矯正署綠島監獄、法務部矯正署金門監獄、法務部矯正署八德外役監獄、法務部矯正署臺南第二監獄、法務部矯正署臺北看守所、法務部矯正署臺北女子看守所、法務部矯正署桃園看守所、法務部矯正署新竹看守所、法務部矯正署苗栗看守所、法務部矯正署臺中看守所、法務部矯正署彰化看守所、法務部矯正署南投看守所、法務部矯正署雲林看守所、法務部矯正署嘉義看守所、法務部矯正署臺南看守所、法務部矯正署高雄看守所、法務部矯正署屏東看守所、法務部矯正署臺東看守所、法務部矯正署花蓮看守所、法務部矯正署宜蘭看守所、法務部矯正署基隆看守所、法務部矯正署澎湖看守所、法務部矯正署金門看守所、法務部矯正署連江看守所、法務部矯正署新店戒治所、法務部矯正署桃園女子戒治所、法務部矯正署臺中戒治所、法務部矯正署臺中女子戒治所、法務部矯正署高雄戒治所、法務部矯正署高雄女子戒治所、法務部矯正署臺東戒治所、法務部矯正署泰源技能訓練所、法務部矯正署東成技能訓練所、法務部矯正署岩灣技能訓練所

副本：中華民國紅心字會

理事長劉緒倫



中華民國紅心字會 111 年度 紅心向日葵獎助學金 申請簡章

主辦單位	中華民國紅心字會	
贊助單位	CoCo 都可茶飲	
目的	<p>* 擴大本會對於受刑人家家庭服務之層面，並落實對其就學子女之助學服務。</p> <p>* 鼓勵受刑人子女努力求學，增強自信心，建立健康的自我形象。</p>	
申請資格	<p>在監服刑收容人之國小至大專 25 歲以下在學子女(具中華民國國籍)，就讀中華民國政府立案之公、私立學校。</p> <p>品學兼優獎助學金：未有重大不良操行紀錄者皆可參加。</p> <p>*申請人之父或母，須為 111 年仍在監(所)執行者。</p>	
錄取名額 與金額	品學兼優獎助學金	
	國小組	3,000 元/每名
	國中組	8,000 元/每名
	高中職組(含專一至專三)	10,000 元/每名
	大專組(含專四、專五)	12,000 元/每名
	名額	
	600 名 (本會將視申請狀況增加或減少獲獎名額)	
申請方式	<p>申請人填妥申請表並檢附相關文件後，依以下居住區域，以掛號郵寄至下列地址：</p> <p>1. 居住地在<u>臺北市、新北市、桃園市、新竹縣、新竹市、苗栗縣、基隆市、及宜蘭縣</u>者寄至：<u>(23658 新北市土城區學府路一段 145 號 2 樓)(02)2265-5909</u></p> <p>2. 居住地在<u>臺中市、彰化縣、南投縣、雲林縣及嘉義市、嘉義縣</u>者寄至：<u>(406 台中市北屯區昌平路一段 400 號 5 樓之 1) (04)2242-0029</u></p> <p>3. 居住地在<u>高雄市、臺南市、屏東縣、花蓮縣、臺東縣、離島縣市</u>者寄至：<u>(950 台東市中興路三段 196 號 1 樓) (089)231-033</u></p> <p>收件人：「紅心字會《心納家庭服務組》『向日葵獎助學金申請』 收」</p> <p>寄送文件請依申請人居住地址掛號郵寄，若有缺失文件，將影響申請資格！</p>	
申請時間	<p>即日起至 111 年 4 月 15 日 (週五) 下午 5 點止受理申請。</p> <p>逾期概不受理郵寄以郵戳為憑；親送以送達時間為準。</p>	
簡章及報名 表索取方式	<p>1. 中華民國紅心字會官網 http://www.redheart.org.tw/</p> <p>2. 心納家庭服務粉絲專頁 https://www.facebook.com/rhfamily0505/</p> <p>3. 111 年度起將不寄送本會紙本獎學金申請簡章，如有需求，請自行於上述網址下載。</p> <p>4. 小幫手：用手機掃描右方 QR-Code 可連結到本會官網及粉絲專頁。</p> <p>5. 若有任何問題，請依上述簡章寄送地址撥打本會各區電話詢問： (02)2265-5909(北部)、(04)2242-0029(中部)、(089)231-033(東部)</p>	





中華民國紅心字會 111 年度 紅心向日葵獎助學金 申請簡章

<p>注意事項</p>	<p>1.本會接獲申請表及相關文件後，將抽選資格符合之申請者或親屬進行電話初審，內容含家庭關懷、申請者日常表現；若無法配合者，將不予以錄取。 2.通訊欄位請確實填寫正確，資料不正確致無法聯繫者將視同放棄。 3.所有申請文件一律保密，審查結束後即銷毀，無論得獎與否均不予退還。 4.本會保有最終審核權。</p>
<p>錄取名單公佈方式</p>	<p>1.公佈日期及方式：得獎名單（經保密處理）最晚於 111 年 6 月底公佈於本會官方網站及心納家庭粉絲專頁，請自行追蹤網站資訊。 2.申請者如未得獎，將不另行通知。</p>
<p>獎學金發放時間與方式</p>	<p>1.頒獎典禮：預計 111 年 7 月 17 日(日)1400-1700 舉行頒獎典禮(詳細辦理時間與地點會於得獎通知及心納家庭粉絲專頁告知)。 2.獎學金領取方式：統一於頒獎典禮後，分兩梯次以匯款方式匯入申請時所提交之帳戶(帳戶若非申請人本人所有，需簽署代領切結書證明)。 ★ 請注意 <u>第一梯次匯款時間為頒獎典禮結束後二週內(僅限有全程參與頒獎典禮之得獎者)</u> <u>第二梯次匯款時間為頒獎典禮結束後一個月(未出席頒獎典禮之得獎者)</u></p>
<h3>* 品學兼優獎申請相關注意事項 *</h3>	
<p>必備文件</p> <p>★資料恕不接受補件，請申請人確實檢查資料完整性並依序排放後再送件。</p>	<p><input type="checkbox"/>一、111 年紅心向日葵獎助學金申請表正本乙份。 <input type="checkbox"/>二、已蓋 110 學年下學期註冊章學生證影本乙份(國小、國中免附)。 <input type="checkbox"/>三、申請人之父或母 111 年度開立在監(所)服刑證明文件正/影本乙份。 (在監證明最下方日期為 111 年 X 月 X 日) <input type="checkbox"/>四、可證明申請人與受刑人之親屬關係證明文件乙份。 (如：戶籍謄本、戶口名簿、子女身分證影本) <input type="checkbox"/>五、匯款帳戶之郵局存摺封面影本。 (僅接受郵局帳戶匯款，不接受其他銀行、農會等帳戶，供得獎後之匯款使用；需有清楚帳戶資料，含帳號與戶名) <input type="checkbox"/>六、110 學年度上學期成績單。 <input type="checkbox"/>七、自傳或師長推薦函至少擇一。 <input type="checkbox"/>八、領款收據。(若未得獎，本會將於審核完畢後進行銷毀) <input type="checkbox"/>九、郵局帳戶若非本人所有，需填寫代領切結書。</p>
<p>補充/加分文件</p>	<p>★ 需附上文件影本證明 <input type="checkbox"/>低收入戶證明、身心障礙手冊、原住民身份、清寒證明等。 <input type="checkbox"/>公共服務相關文件或其他優秀得獎紀錄(時間僅限 110 及 111 年之間)。</p>
<p>審查方式</p>	<p>1.並非保證錄取，需經過資料審核、電話審查、初審會議、複審會議的審查流程。 2.最終審核交由本會複審委員會做裁決。 3.審核將以附件內所提供之家庭經濟狀況、申請者行為表現、及學業成績作為三大評分依據，申請者可自行準備相關證明文件以供本會審核。</p>

編號：

中華民國紅心字會 111 年度 紅心向日葵獎助學金 申請文件表

111 年度 紅心向日葵獎助學金 申請表

姓名		性別		出生日期	
申請組別	<input type="checkbox"/> 國小組 <input type="checkbox"/> 國中組 <input type="checkbox"/> 高中職組(含五專 1~3 年級) <input type="checkbox"/> 大專組(含五專 4~5 年級) ★ 上欄請擇一勾選。				
申請性質	<input type="checkbox"/> 申請人自行申請 <input type="checkbox"/> 親友協助 <input type="checkbox"/> 學校申請 <input type="checkbox"/> 社政中心協助申請 <input type="checkbox"/> 監所申請 <input type="checkbox"/> 村里協助 <input type="checkbox"/> 其他_____				
受刑人 案件類型	<input type="checkbox"/> 毒品(藥癮)相關 <input type="checkbox"/> 詐欺相關 <input type="checkbox"/> 偽造文書相關 <input type="checkbox"/> 傷害相關 <input type="checkbox"/> 竊盜相關 <input type="checkbox"/> 其他_____				
聯絡電話	★ 將進行電話審查，請務必填寫可聯絡電話，以保障您的權益。若資料不正確致無法聯繫者將視同放棄。(如電話無法聯繫上，本會將會以 Line 聯繫)				
	申請人手機/聯繫電話：			申請人 Line ID：	
	申請人家屬手機/聯繫電話：			申請人家屬 Line ID：	
	電子信箱：				
通訊地址	郵遞區號				
	<input type="checkbox"/> <input type="checkbox"/> <input type="checkbox"/> <input type="checkbox"/> <input type="checkbox"/>	★ 務必填寫可收到 郵寄信函之地址，若有更動請 主動告知 。勿留學校地址。			
過往是否有申請過 向日葵獎助學金	<input type="checkbox"/> 是，組別 <input type="checkbox"/> 國小組 <input type="checkbox"/> 國中組 <input type="checkbox"/> 高中職組 <input type="checkbox"/> 大專組 <input type="checkbox"/> 否				
是否有手足申請	<input type="checkbox"/> 是，組別 <input type="checkbox"/> 國小組 <input type="checkbox"/> 國中組 <input type="checkbox"/> 高中職組 <input type="checkbox"/> 大專組、姓名(_____) <input type="checkbox"/> 否				
匯款方式	111 年度本會獎學金統一以 郵局匯款 方式核發， 請留確定可收取匯款之郵局帳戶資訊，並將郵局存摺封面影本貼在後方「文件黏貼處」。 不受理郵局以外的帳戶匯款。				
申請時間	即日起至 111 年 4 月 15 日(週五)下午 5 點停止受理申請， 逾期概不受理。郵寄以郵戳為憑。親送以送達時間為準。				

★ 以下資訊由本會工作人員填寫 請勿填寫！

收件處理人員		致電時間		致電對象	
必備文件確認	<input type="checkbox"/> 申請表 <input type="checkbox"/> 學生證影本 <input type="checkbox"/> 郵局存簿封面 <input type="checkbox"/> 成績單 <input type="checkbox"/> 自傳或推薦函 <input type="checkbox"/> 身分證影本/證明身分相關文件 <input type="checkbox"/> 領據 <input type="checkbox"/> 111 年在監證明 <input type="checkbox"/> 代領切結書(郵局帳戶非申請者本人才需填寫繳交)			備註	
初審人員		自傳/推薦函分數		加分	總分
備註					

◎ 中華民國紅心字會 111 年度 紅心向日葵獎助學金 申請文件表

111 年度 紅心向日葵獎助學金 申請文件黏貼處

<p>學生證影本(正面) 在學證明 黏貼處</p>	<p>學生證影本(反面) 在學證明 黏貼處</p>
<p>※國小、國中可免附※ ※請確認是否已蓋110學年下學期註冊章※</p>	

<p>身分證影本 (正面) 黏貼處</p>	<p>身分證影本 (反面) 黏貼處</p>
<p>※14歲以下未領有國民身分證者，得以戶口名簿或戶口謄本代之※</p>	

<p>郵局</p> <p>存摺封面影本 黏貼處</p>

◎ 中華民國紅心字會 111 年度 紅心向日葵獎助學金 申請文件表

111 年度 紅心向日葵獎助學金 申請自傳&師長推薦函

自傳 推薦函

推 薦 人：_____（學校老師、親友、長輩均可）稱謂：_____

推薦人聯繫電話：_____ 受 推 薦 人：_____

一、家庭概況

1. 家庭主要照顧者是(填寫稱謂) _____，無就業 有就業 因故無法工作
實際同住家庭成員有(填寫稱謂) _____
(填寫稱謂) _____，男____人、女____人
2. 補充說明：_____

二、經濟狀況

1. 申請人相關身分：低收入戶 中低收入戶 清寒家庭 身心障礙者 於安置
機構/寄養家庭/結束安置無法返家者 其他(說明) _____
2. 申請人 無打工 有打工；是否獨自在外租屋？無 是
3. 補充說明：_____

三、生活表現

1. 在校期間有無擔任班級幹部：無 有，(說明) _____
或參加社團/特殊表現：無 有，(說明) _____
2. 有其他 比賽得獎/進階證照(個人) 志工證明(不含學校畢業用服務時數)
3. 家中表現狀況(可含是否協助家務、是否協助打工負擔家計、與家人相處互動狀況等)

4. 在校表現狀況(可含學業、學習態度、活動參與狀況、與同儕相處互動狀況等)

5. 補充說明：_____

四、其他推薦原因(自行補充說明)

◎ 中華民國紅心字會 111 年度 紅心向日葵獎助學金 申請文件表

★ 在監證明開立時間務必為 111 年開立，111 年前開立者視同無效！

法務部矯正署臺北監獄受刑人

在監執行證明書

北監總籍字第 號

查受刑人

小小兵

性別：男

出生地：外星球

民國 94 年 6 月 17 日 生

國民身分證統一編號： ET00000000

戶籍設：

經 判處：有期徒刑12年

自108年01月17日起算至118年02月11日期滿

羈押折抵日數： 日

(羈押折抵起迄：)

於108年01月29日入監執行。

如因假釋或縮短刑期或更定刑期，以出監證明為準

待予證明

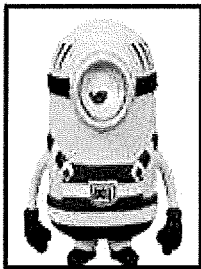

務必替換成
申請人家屬之在監證明喔！

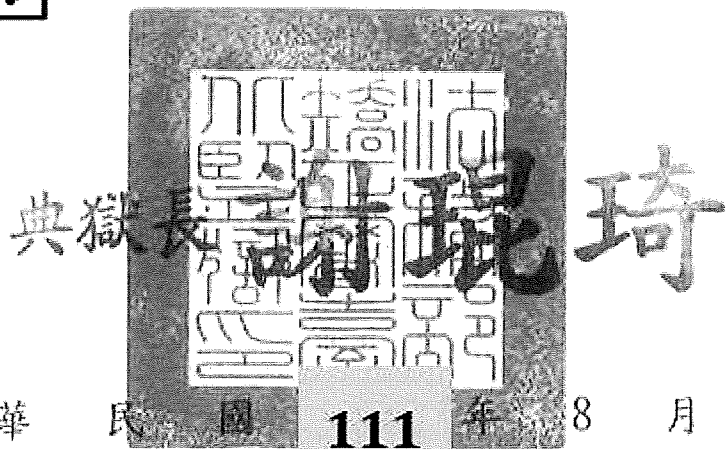

國小組領款收據

茲收到 中華民國紅心字會「111 年度紅心向日葵獎助學金」國小組獎助學金新台幣參仟元整，確實無訛。

此 致
中華民國紅心字會

得獎人(得獎同學)： [簽名]

具領人(帳戶持有人，務必需與郵局帳戶姓名相同)： [簽名]

具領人身分證字號：

戶籍地址：

中 華 民 國 年 月 日

[申請人無郵局帳戶才須填寫]

代領切結書

得獎人 因無郵局帳戶，由得獎人之 (稱謂) (姓名)

代為領取此補助。

若有敘述不實經查明者，同意繳回溢領補助款項，並負擔一切法律責任，特立此切結書為證。

此致
中華民國紅心字會

得獎人簽名：

得獎人地址：

得獎人身分證字號：

代領人簽名：

代領人地址：

代領人身分證字號：

中 華 民 國 年 月 日

國中組領款收據

茲收到 中華民國紅心字會「111 年度紅心向日葵獎助學金」國中組獎助學金新台幣捌仟元整，確實無訛。

此 致

中華民國紅心字會

得獎人(得獎同學)： [簽名]

具領人(帳戶持有人，務必需與郵局帳戶姓名相同)： [簽名]

具領人身分證字號：

戶籍地址：

中 華 民 國 年 月 日

[申請人無郵局帳戶才須填寫]

代領切結書

得獎人 因無郵局帳戶，由得獎人之 (稱謂) (姓名) 代為領取此補助。

若有敘述不實經查明者，同意繳回溢領補助款項，並負擔一切法律責任，特立此切結書為證。

此致

中華民國紅心字會

得獎人簽名：

得獎人地址：

得獎人身分證字號：

代領人簽名：

代領人地址：

代領人身分證字號：

中 華 民 國 年 月 日

高中職組領款收據

茲收到 中華民國紅心字會「111 年度紅心向日葵獎助學金」高中職組獎助學金新台幣壹萬元整，確實無訛。

此 致

中華民國紅心字會

得獎人(得獎同學)： [簽名]

具領人(帳戶持有人，務必需與郵局帳戶姓名相同)： [簽名]

具領人身分證字號：

戶籍地址：

中 華 民 國 年 月 日

[申請人無郵局帳戶才須填寫]

代領切結書

得獎人 因無郵局帳戶，由得獎人之 (稱謂) (姓名) 代為領取此補助。

若有敘述不實經查明者，同意繳回溢領補助款項，並負擔一切法律責任，特立此切結書為證。

此致

中華民國紅心字會

得獎人簽名：

得獎人地址：

得獎人身分證字號：

代領人簽名：

代領人地址：

代領人身分證字號：

中 華 民 國 年 月 日



大專組領款收據

茲收到 中華民國紅心字會「111 年度紅心向日葵獎助學金」大專組獎助學金新台幣壹萬貳仟元整，確實無訛。

此 致

中華民國紅心字會

得獎人(得獎同學)： [簽名]

具領人(帳戶持有人，務必需與郵局帳戶姓名相同)： [簽名]

具領人身分證字號：

戶籍地址：

中 華 民 國 年 月 日

[申請人無郵局帳戶才須填寫]

代領切結書

得獎人 因無郵局帳戶，由得獎人之 (稱謂) (姓名) 代為領取此補助。

若有敘述不實經查明者，同意繳回溢領補助款項，並負擔一切法律責任，特立此切結書為證。

此致

中華民國紅心字會

得獎人簽名：

得獎人地址：

得獎人身分證字號：

代領人簽名：

代領人地址：

代領人身分證字號：

中 華 民 國 年 月 日

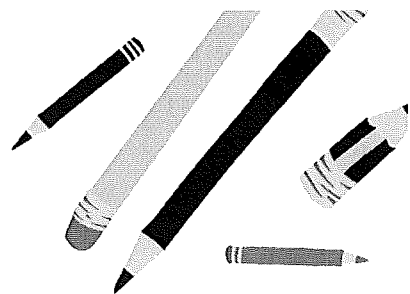
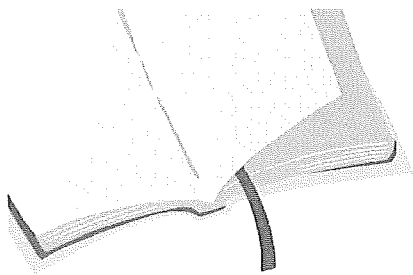

111年度 紅心向日葵獎助學金

一、獎項與獎金

- 國小組 3,000元/每名
 - 國中組 8,000元/每名
 - 高中職組(含專一至專三) 10,000元/每名
 - 大專組(含專四至專五) 12,000元/每名
- (總共600名)

二、申請資格

- 在監服刑收容人之國小、國中、高中職、大專 25歲以下在學子女
- 成績達60分以上者即可申請

申請人之父或母須為111年仍在監(所)執行者

即日起至111/04/15前，開放申請，
有符合資格的同學，速速申請喔

相關申請資訊及表單詳見 心納家庭服務粉絲專頁
掃描右方QR-Code即可連結至網站

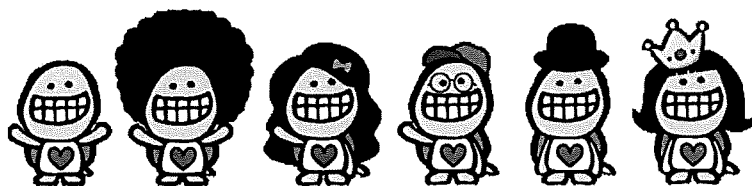

◎主辦單位：中華民國紅心字會

◎聯絡窗口：(02)2265-5909 心納家庭服務組 蔡社工

◎請於上班時間撥打(09:00-12:00、14:00-17:00)

中華民國紅心字會 心納家庭
Red Heart Association

